

prospettiva da OVEST

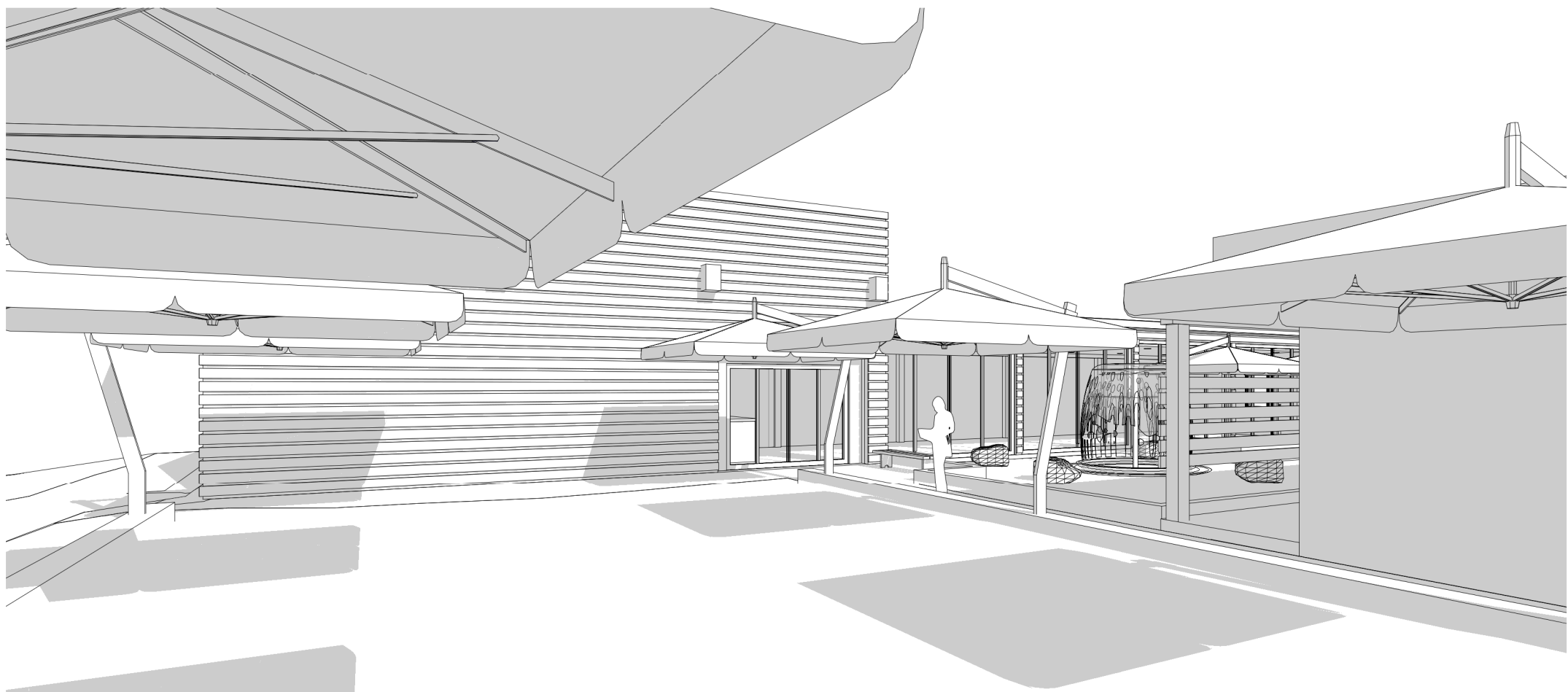

Prospettiva da NORD (vista su ingresso principale)

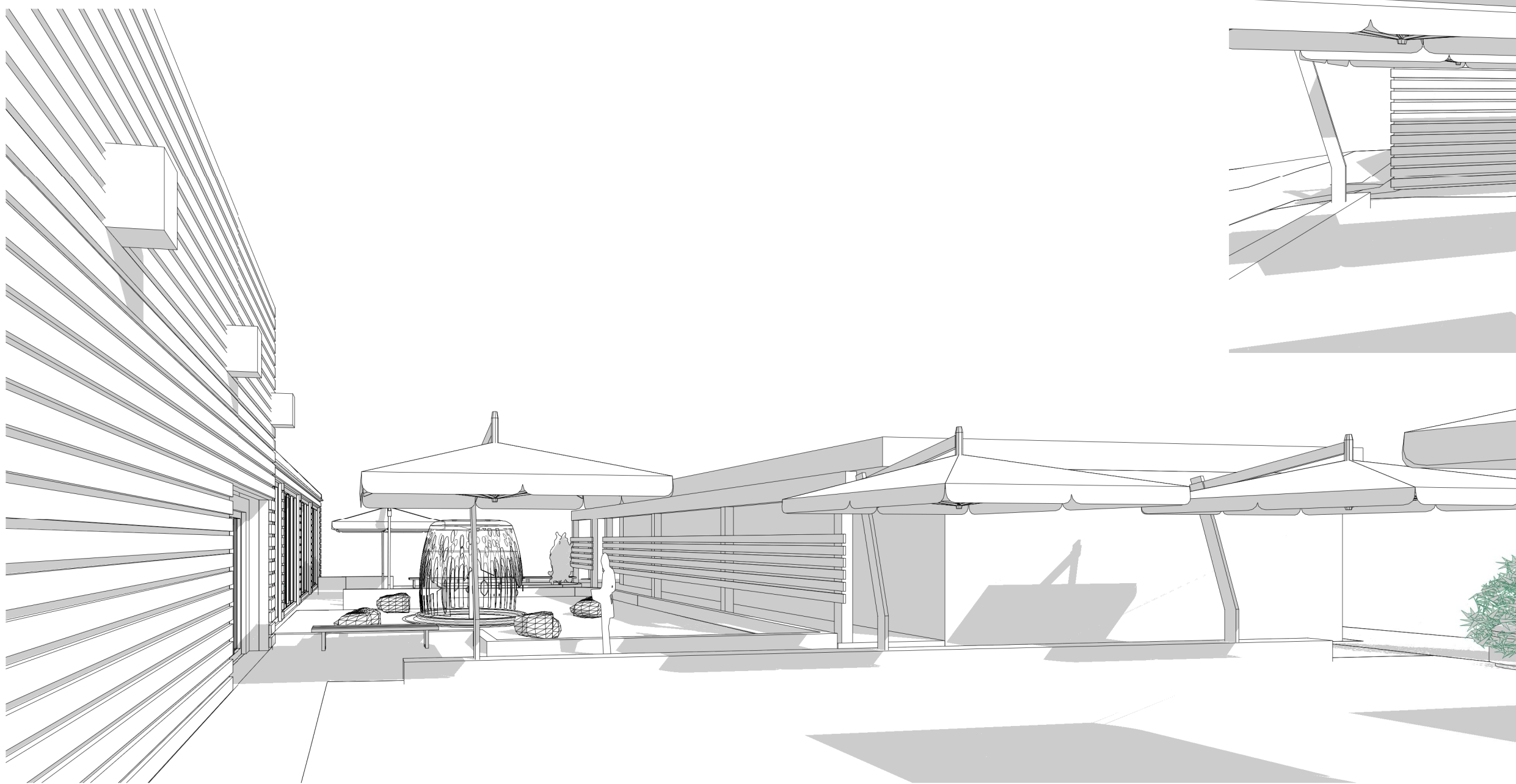

Prospettiva - vista giardino interno

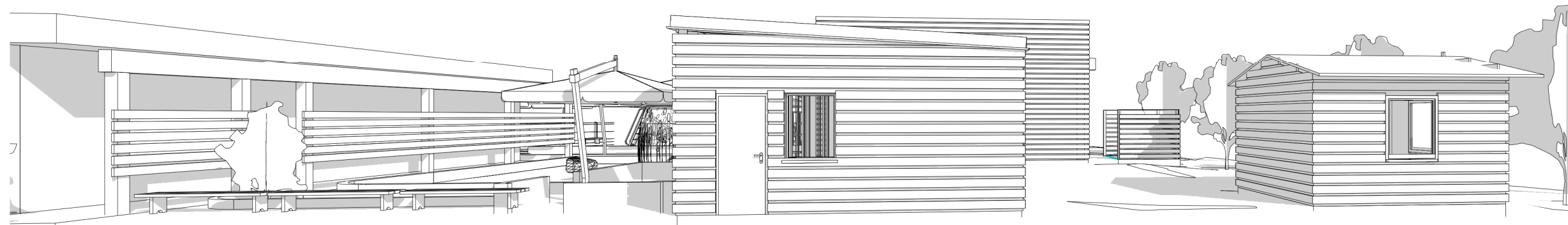

Prospettiva da SUD-OVEST

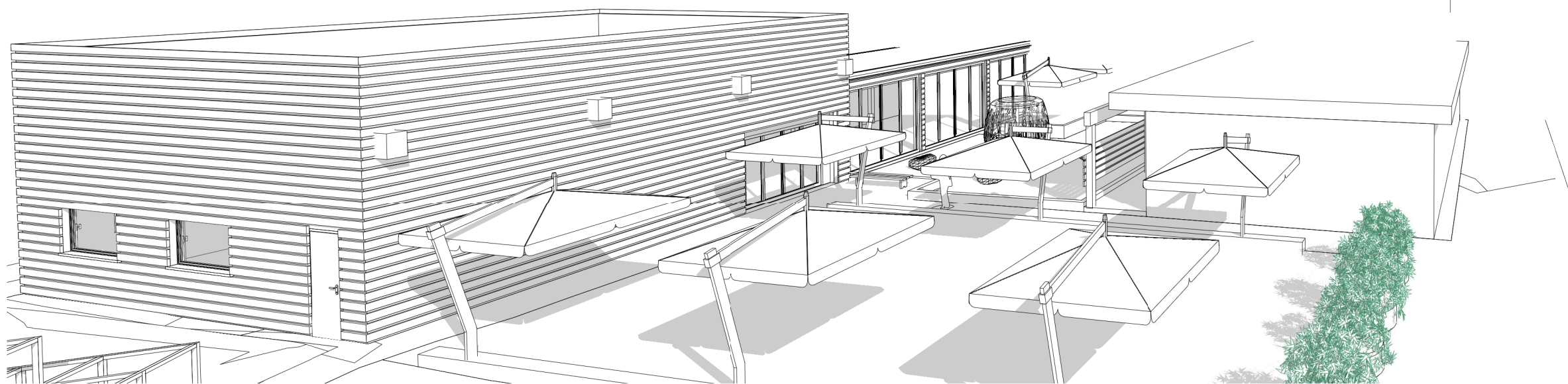

Prospettiva da NORD (vista generale)

COMUNE DI VADO LIGURE

Provincia di Savona

ASD TENNIS E SQUASH VADO LIGURE
Immobili in località Murate - Fg. 13 mapp. 480, 509, 517 e 518
Interventi di parziale riordino degli spazi e realizzazione di nuovi volumi.

Progetto presentato, in data 11_08_2014, prot. 15043, per parziale riordino degli spazi del circolo sportivo, di proprietà " Tennis & Squash Vado s.a.s. di Di Cesare Gloria & C." mediante realizzazione di due nuovi volumi adibiti ad attività di somministrazione ed ufficio del circolo sportivo, in variante al PRG vigente.

Richiedente:
Giancarlo Barbetta

Versione Rev.
Novembre 2014 **02**

Tavola n. **4**

progetto
PROSPETTIVE

Progettazione
Geometra STEFANO LUCON
Via Madonna della neve 6 - 17047 Quiliano (SV) - tel. 019/857041
cell. 383 9578544 - c.f. LCN SFN 70P29 I480J - P.I.V.A 01089260087
Designer OMAR TONELLA
Via Silvio Torcello 13 - 17047 Quiliano (SV) - cell. 340 24 81422
c.f. TNL MRQ 91H01 I480A